



접수일시 2021. 9. 2. 10:00
 담당 김현 부서장

“기쁨으로 봉사하는”

의료법인 성세의료재단

[22785] 인천광역시 서구 신석로 70, 뉴성민병원 (석남동 523-1) / www.smgh.co.kr
 대표번호 (032)726-1000 전송 (032)726-1099 / 간호부 (032)726-1030, 차장 오은미

문서번호 뉴성민 2021-61호

일 자 2021. 08. 23.

받 음 간호대학
 취업담당관련부서

참 조

선 결			지 시	
접 수	일자 시간 번호	:	결 재 · 공 람	
처 리 부				
담 당 자				

제 목 2022년도 뉴성민병원 신규 간호사 채용관련 건

1. 귀 학교의 무궁한 발전을 기원합니다.
2. 본 병원은 2022년도 신규간호사를 모집하고자 하오니 많은 참여 부탁드립니다.
3. 참조 사항은 아래와 같습니다.

----- 아 래 -----

가. 모집기간 : 1차 2021.09.01~2021.10.31

2차 2021.11.01~2022.01.31

나. 제출서류 : 본원양식 이력서 1부 (홈페이지 양식 다운로드)

자기소개서 1부

졸업예정증명서 1부

전학년 성적증명서 (석차기재)

각종 자격증사본

다. 전형절차 : 1차 서류전형

2차 면접(1차 합격자에 한함)

라. 면접일시 : 서류전형 합격자에 한하여 개별통보

마. 접수방법 : E-mail : sungmin@smgh.co.kr

우편 : 인천광역시 서구 신석로 70 (본관 8층 간호부)

문의처 : 간호부 Tel 032)726-1030

의료법인 성세의료재단 뉴성민병원
 병원장 이강현



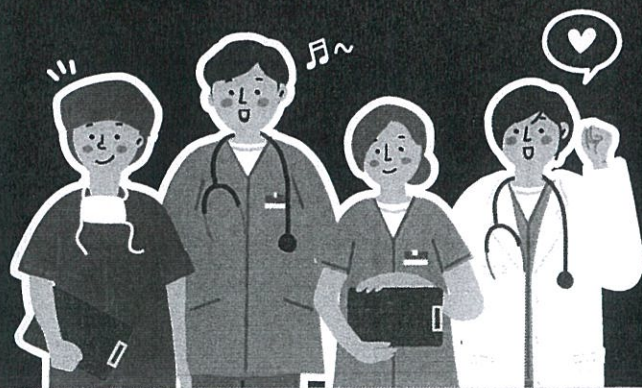

2022년 성세의료재단 뉴성민병원 신규간호사 모집공고

저희 성세의료재단 뉴성민병원과 함께 할 2022년 신규간호사를
모집하고자 하오니 많은 관심과 지원바랍니다.

1:1 프리셉터 교육



1:1 프리셉터 교육으로
보다 효과적인 업무적응과
병원적응이 가능합니다.

아파트형 기숙사

*삼시세끼 무료



병원에서 5분 이내거리의
풀옵션의 쾌적한 기숙사를
전원에게 제공해 드립니다.
또한 식비가 무료제공됩니다.

본인 및 직계가족 의료비 무료(급여)



사소한 질병에서 큰 질병
까지 진료비의 부담을 덜어
드립니다. 가족도 물론~

보육료 지원



만 3세~6세
자녀 1인당 10만원 지원
쌍생아 20만원

자녀 학자금 지원



자녀 대학 입학금 지원

▶ 모집분야 및 지원자격

모집부문	인원	지원자격
신규간호사	00명	2022년도 간호대학 졸업예정자 및 기졸업자

▶ 전형방법

서류전형

면접전형

신체검사

- ▶ 2차: 서류전형 합격자에 한함
- ▶ 3차: 면접전형 합격자에 한함

▶ 모집기간

- 1차 : 2021. 9. 1. ~ 2021. 10. 31.
- 2차 : 2021. 11. 1. ~ 2022. 1. 31.

▶ 제출서류

- 본원양식 이력서 (홈페이지 양식 다운로드)
- 자기소개서 1부
- 졸업예정증명서 1부
- 전학년 성적증명서 (석차 기재)
- 각종 자격증 사본

▶ 모집분야 및 지원자격

- E-mail : sungmin@smgh.co.kr
- 우 편 : 인천광역시 서구 신석로 70
(본관 8층 간호부)
- 문 의 처 : 간호부 032)726-1030

▶ 상담 및 문의

뉴성민병원 간호본부 | 032)726-1030



영종국제병원

뉴성민병원
NEW SUNGMIN HOSPITAL

www.smgh.co.kr